



LAWINENEINSATZ

Arbeitsgruppe Lawineneinsatz

17.11.2009

Ausrückordnung 2009 - 2010

Teilnehmer Arbeitsgruppe



- Kurt Nairz – Landesleiter Bergrettung Tirol
- Peter Veider – Geschäftsführer Bergrettung Tirol
- Hochstaffl – Leiter Lawinenhunde Bergrettung Tirol
- Norbert Zobl – Landespolizeikommandant Stv.
- Erich Ladstätter – Leiter Alpinpolizei
- Markus Pumpernick – Leiter Flugeinsatzstelle des BMI
- LBD DI Herbert Biasi – ATLR
- Dr. Walter Herbert – ATLR Abt. Zivil- und Katastrophenschutz
- Doz. Dr. Peter Mair – Univ. Klinik für Anästhesie, Christophorus 1
- Ing. Gernot Vergeiner – GF Leitstelle Tirol
- Mag. Ing. Martin Eberharter – GF Leitstelle Tirol
- Paul Astleitner – Abteilungsleiter Prozessplanung Leitstelle Tirol
- Mag. Barbara Mayr – Abteilungsleiterin Ausbildung Leitstelle Tirol

ALP-46 B 1 – Unklare Situation, Meldung 3. Hand



Erstmaßnahmen durch Leitstelle!

ALARM:

- 1 NAH

INFORMATION:

- EL Bergrettungsortsstelle
- POL Leiter AEG Alpin
- POL Bezirksleitzentrale
- LWZ
- Lawinenwarndienst

ALP-46 C 1 - Alle Personen befreit (1. od. 2. Hand)



Erstmaßnahmen durch Leitstelle!

ALARM:

- 1 NAH

INFORMATION:

- EL Bergrettungsortsstelle
- POL Leiter AEG Alpin
- POL Bezirksleitzentrale
- POL LLZ
- LWZ
- Lawinenwarndienst

ALP-46 D 2 - Personen verschüttet < 4



Erstmaßnahmen durch Leitstelle!

ALARM:

- 1 NAH
- 2 Lawinenhunde
- Bergrettungsortsstelle
- POL Libelle

INFORMATION:

- POL Leiter AEG Alpin
- POL Bezirksleitzentrale
- POL LLZ
- LWZ
- Lawinenwarndienst

ALP-46 D 1 - Personen verschüttet > 4



Erstmaßnahmen durch Leitstelle!

ALARM:

- 2 NAH
- 2 Lawinenhunde
- 1 Bergrettungsortsstelle
- POL Libelle

INFORMATION:

- 2. Bergrettungsortsstelle
- POL Leiter AEG Alpin
- POL Bezirksleitzentrale+
- POL LLZ
- LWZ und Lawinenwarndienst

ALP-46 D 3 - Gebäude oder Strasse



Erstmaßnahmen durch Leitstelle!

ALARM:

- 1 NAH
- 2 Lawinhunde
- Bergrettungsstelle
- Feuerwehr
- POL Libelle

INFORMATION:

- 2. Bergrettungsstelle
- POL Leiter AEG Alpin
- POL Bezirksleitzentrale
- POL LLZ
- LWZ (->StrM, BH)
- Lawinwarndienst

ALP-46 O 1 - Definitiv niemand verschüttet



Erstmaßnahmen durch Leitstelle!

INFORMATION:

- 48 Stunden Evidenz in der Leitstelle
- LWZ
- Lawinwarndienst

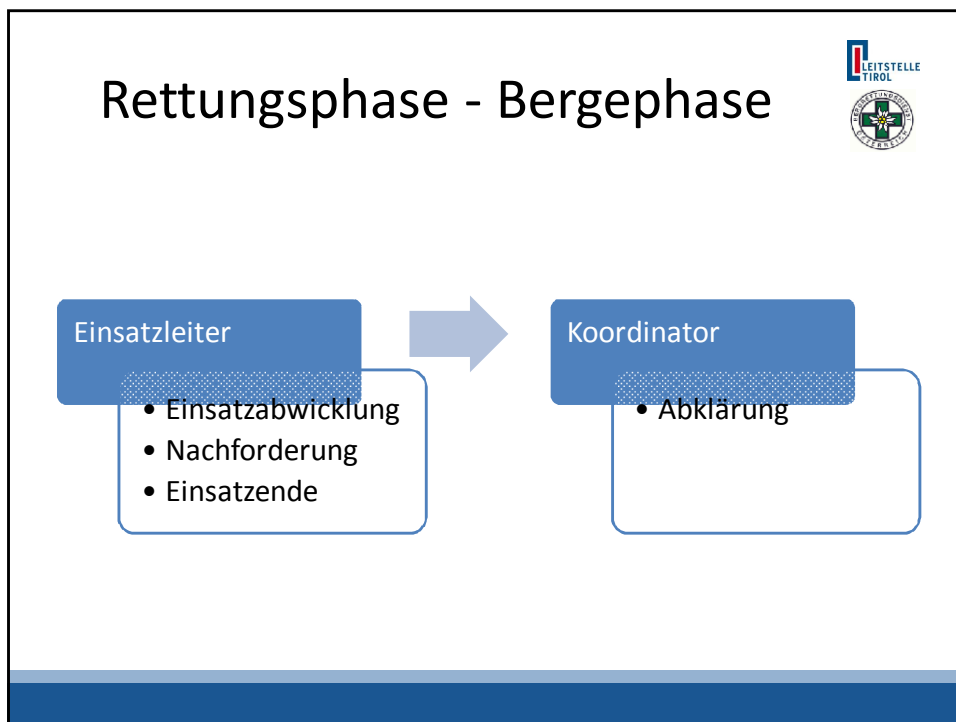
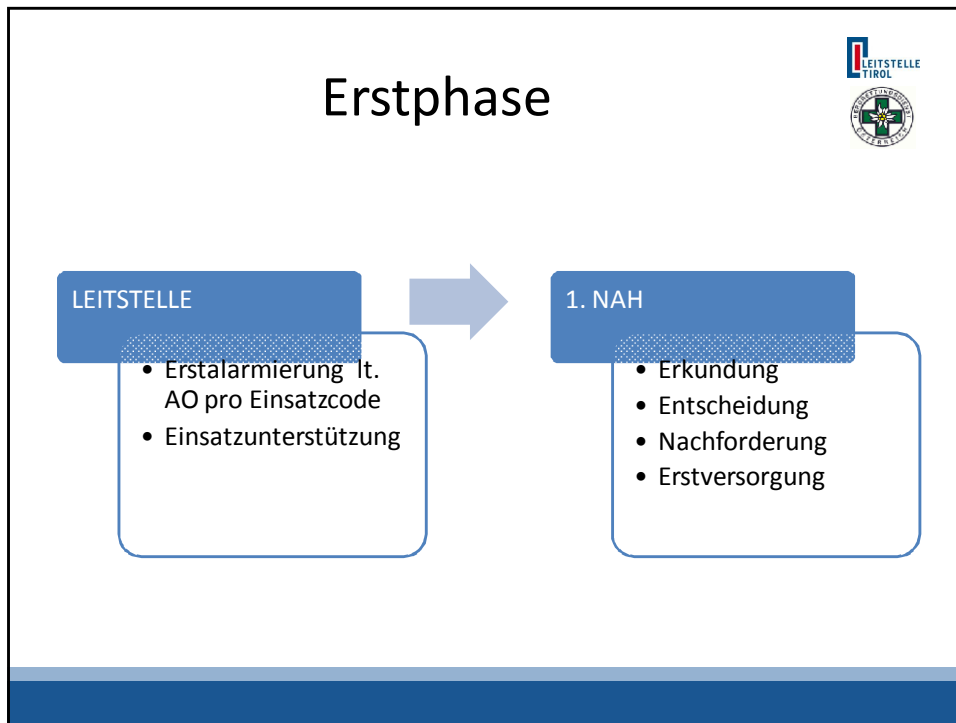

Nachforderungen



- Entscheidung treffen Einsatzkräfte vor Ort
- Einsatzkräfte (E-Leiter) können Kommunikation delegieren (z.B. Pilot)
- Rückfrage durch Disponent – ob vom EL angeordnet bzw. von wem angeordnet

Einsatztaktik



- Erster NAH wird direkt zur Lawine alarmiert (kein Umweg zur Aufnahme eines Lawinenhundes)
- In weiter entfernten Bezirken, holt der NAH bei Bedarf den 1. Lawinenhund nach dem Absetzen des Notarztes an der Lawine.
- Abklärung durch NAH
 - Ausnahme: kein NAH in entsprechender Zeit, dann Libelle, oder wenn Libelle in unmittelbarer Nähe